

Lageplan (Bestand) Produktionshalle

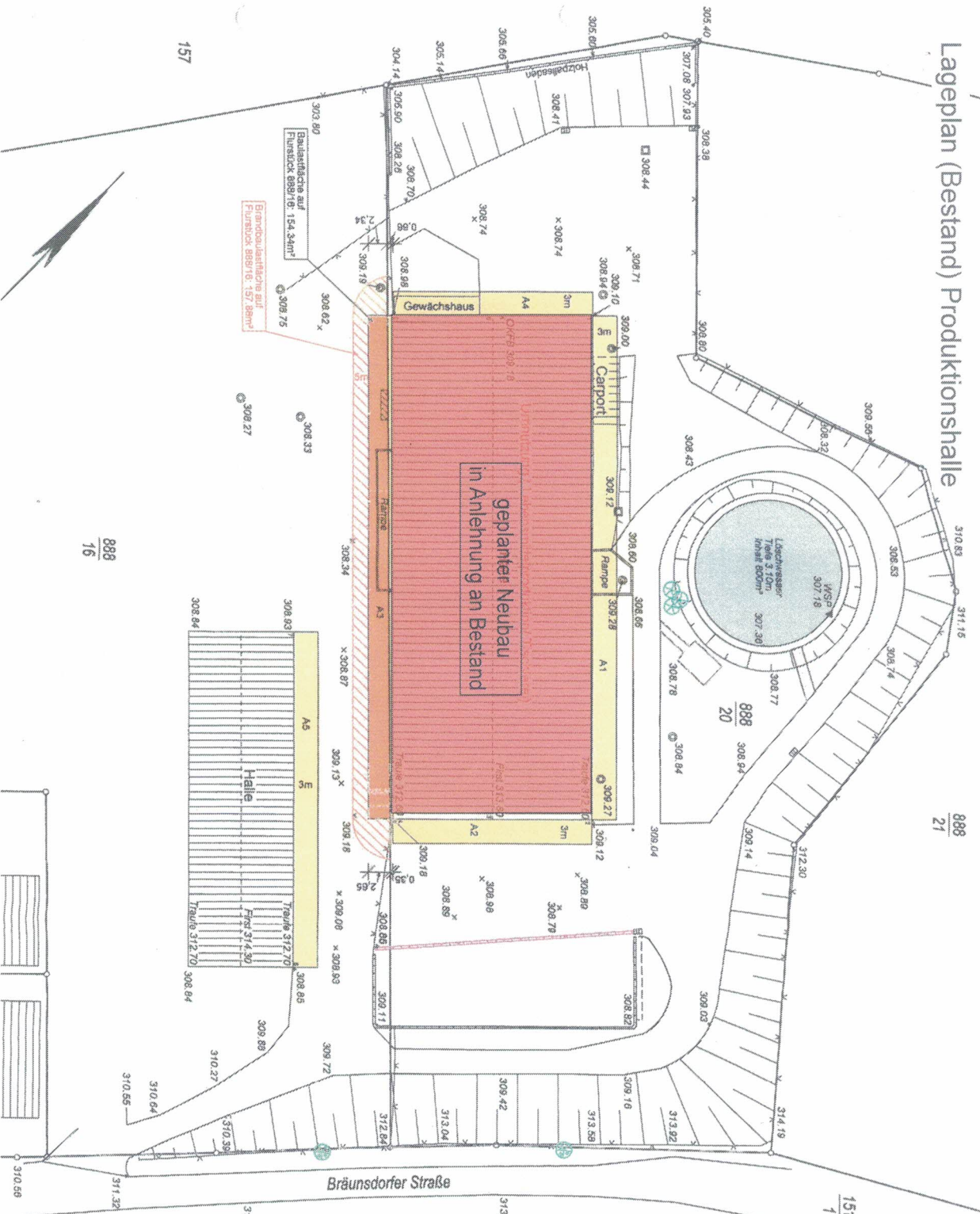

888
21

1516
1

Legende

- vorh. Gebäude
- Abstellfläche
- Baustofffläche
- Brandbestofffläche
- Weg
- öffentliche Straße
- Baum
- Karstergrenze
- Baugrenze
- Kanaldeckel
- Stützmauer
- Einlauf/ Höhenangabe

Hentschke

Zeppelinstr. 15
02625 Bautzen
Tel. 03591/ 67 03 - 0

Vorentwurf
Lageplan (Bestand) Produktionshalle

Datum 19.12.2017
M 1:500 Plan Nr. 2

888
16



Vermessungsbüro Richter & Wolf

Wethner Straße 16 08371 Glauchau
Telefon 03763 - 79 36 70 Fax 03763 - 79 36 777
Email info@vbw.de www.vbw.de

Bauherr:	Carola Adam Talstraße 82 09337 Callenberg	Zweck:	Verkehr	Maststab:	1:500
Landherr:	Städt. Gemeinde: Callenberg	Langenbuchstuf:	Höhenbezug: NN (DST 169)	Gemessen:	27.01.2018
Gemessung:				Benutzt:	04.03.2018

Lageplan zum Bauantrag
nach § 9 DVOSächsBO

11.01.2018
M 1:500

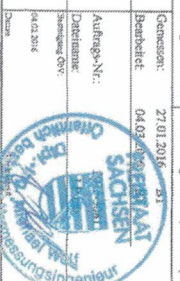

Ansichten Produktionshalle

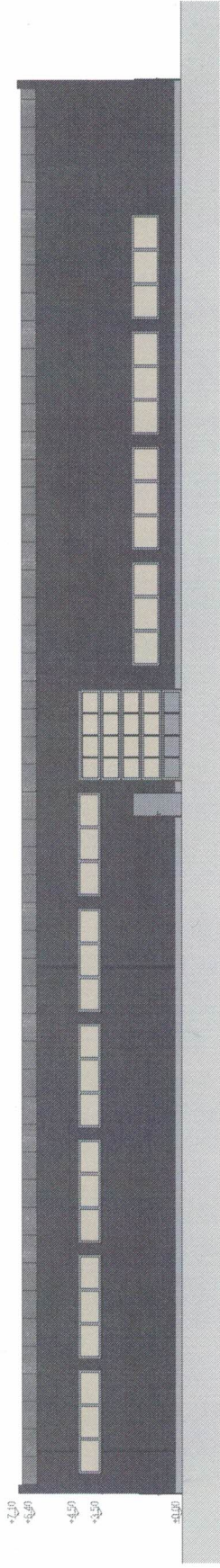

Süd



Ost

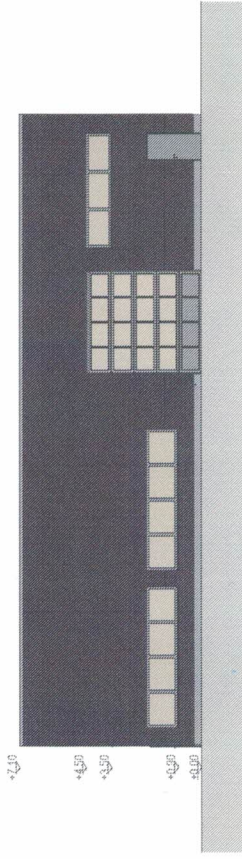

West

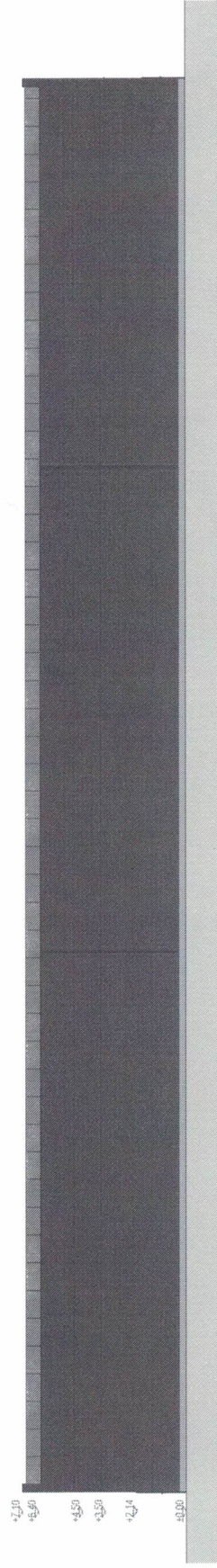

Nord

"Oben" - Lichtband fehlt noch!

hentschke

Zeppelinstr. 15
02625 Bautzen
Tel. 03591 / 67 03 - 0

Vorentwurf
Ansichten Produktionshalle

Datum 19.12.2017
M 1:200
Plan Nr. 4

Ansichten Produktionshalle

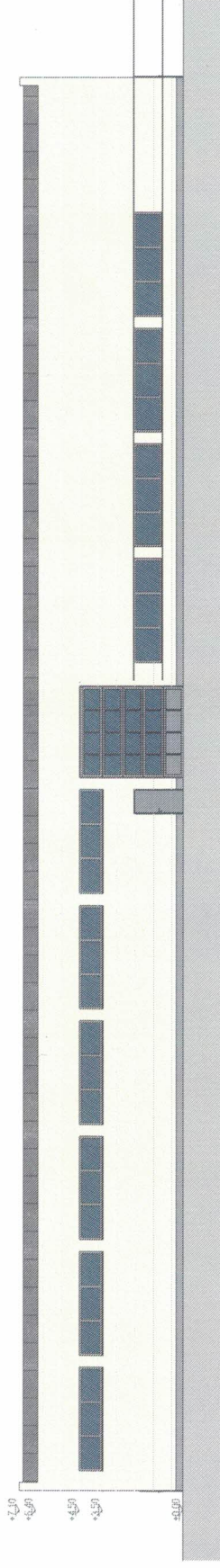

Süd

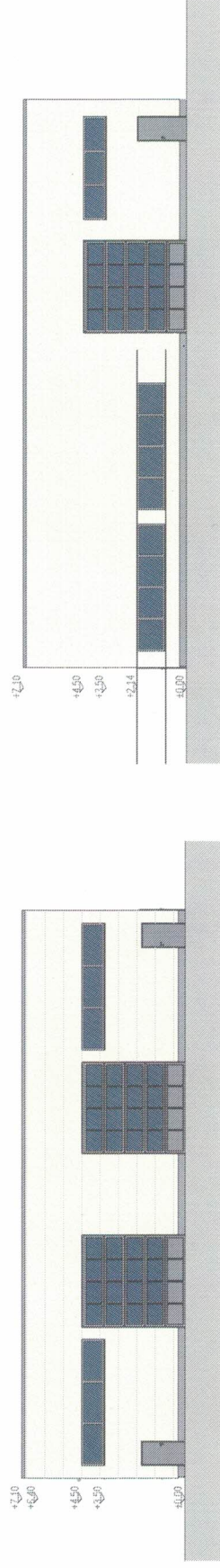

Ost

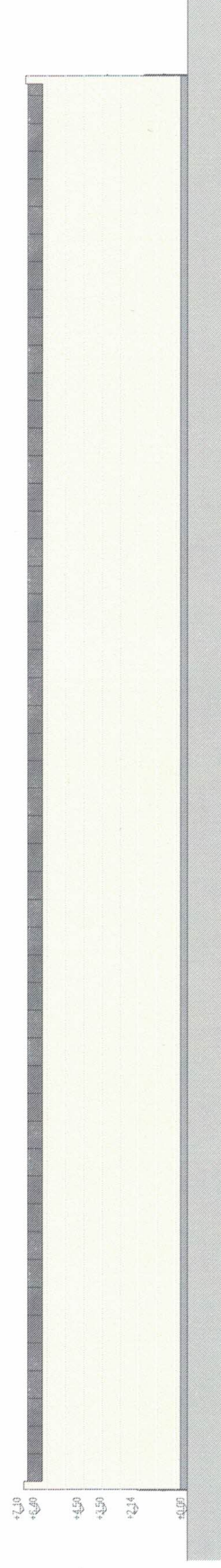

Nord

Perspektive Produktionshalle

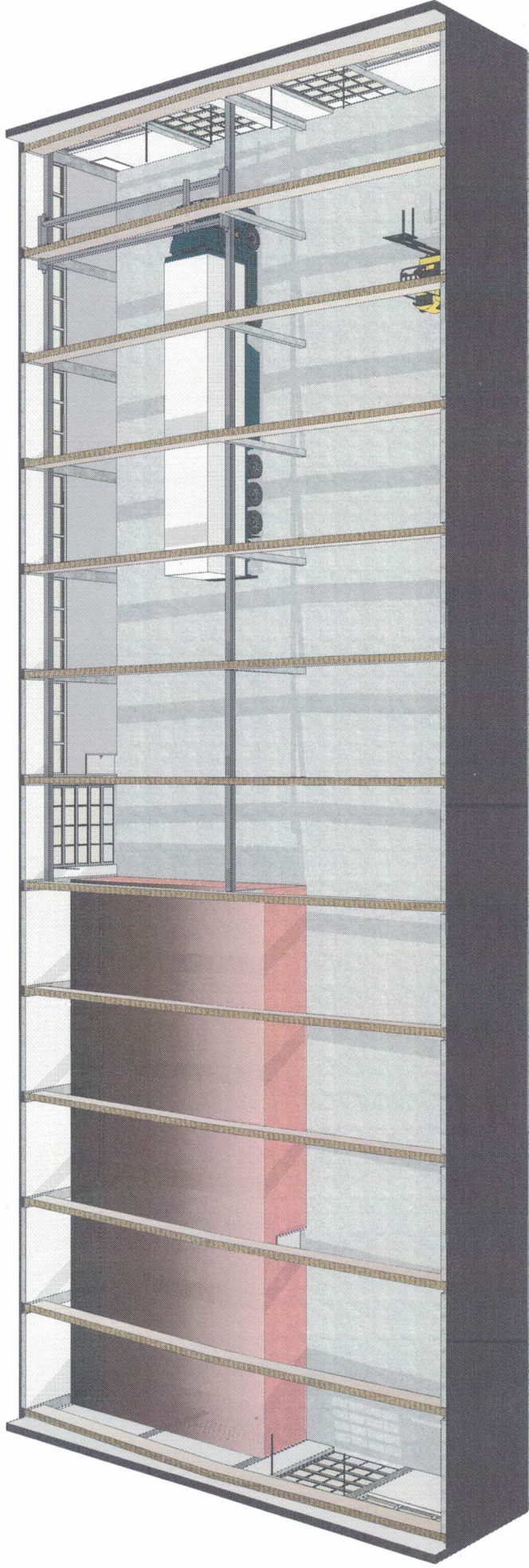

hentschke

Zeppelinstr. 15
02625 Bautzen
Tel.03591/ 67 03 - 0

Vorentwurf
Perspektive Produktionshalle

Datum

19.12.2017

Plan Nr. 1