

Anlage 9: Bauzeichnungen, unmaßstäblich (6 Seiten)

VORDERHAUS

Die Grundrisse wurden an Hand der Flurkarte, vorliegenden Baupläne (die nicht so ausgeführt wurden) und den Erkenntnissen zum Ortstermin von der Sachverständigen grob skizziert. Ein Aufmaß hat nicht stattgefunden.

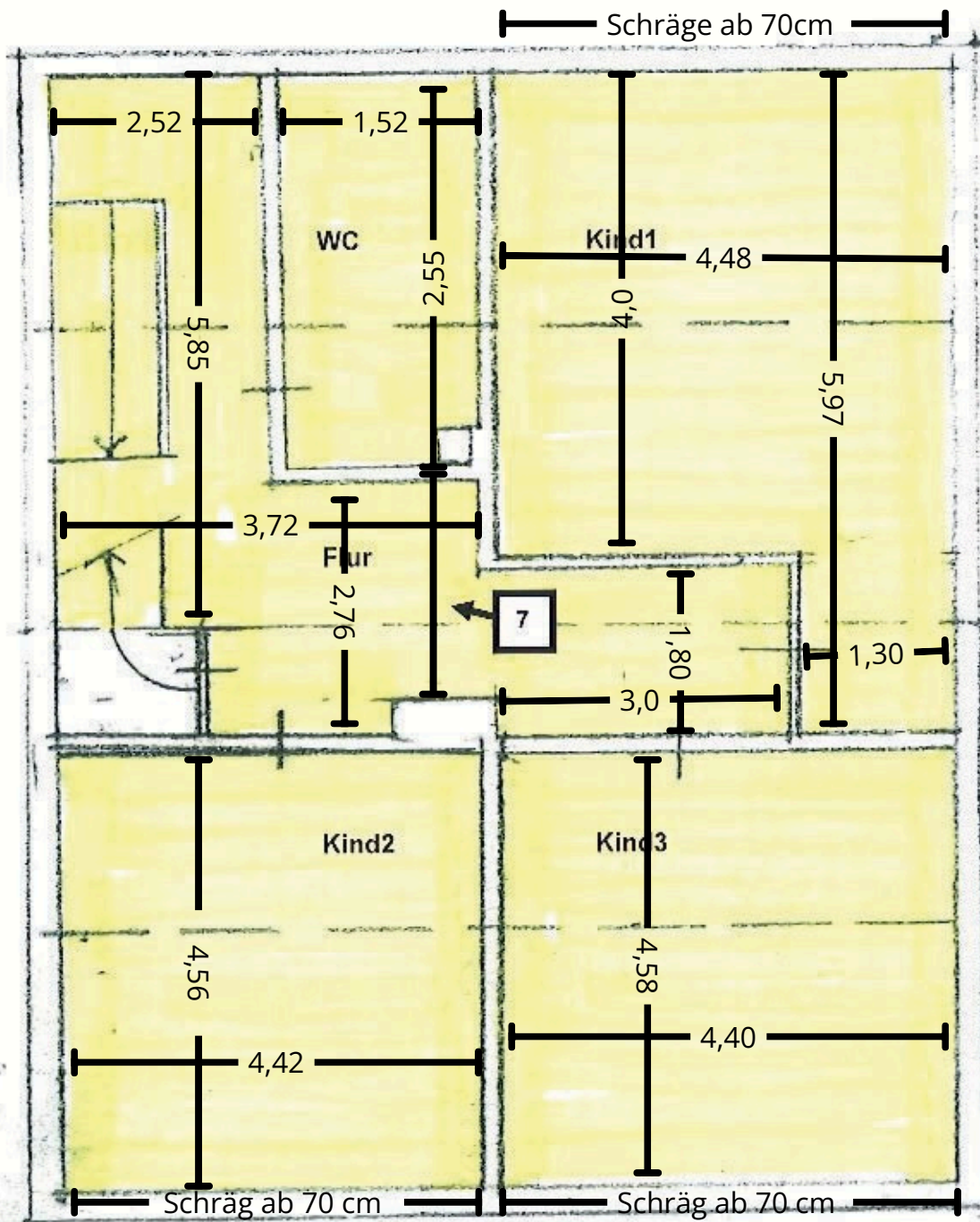

2. Dachgeschoss

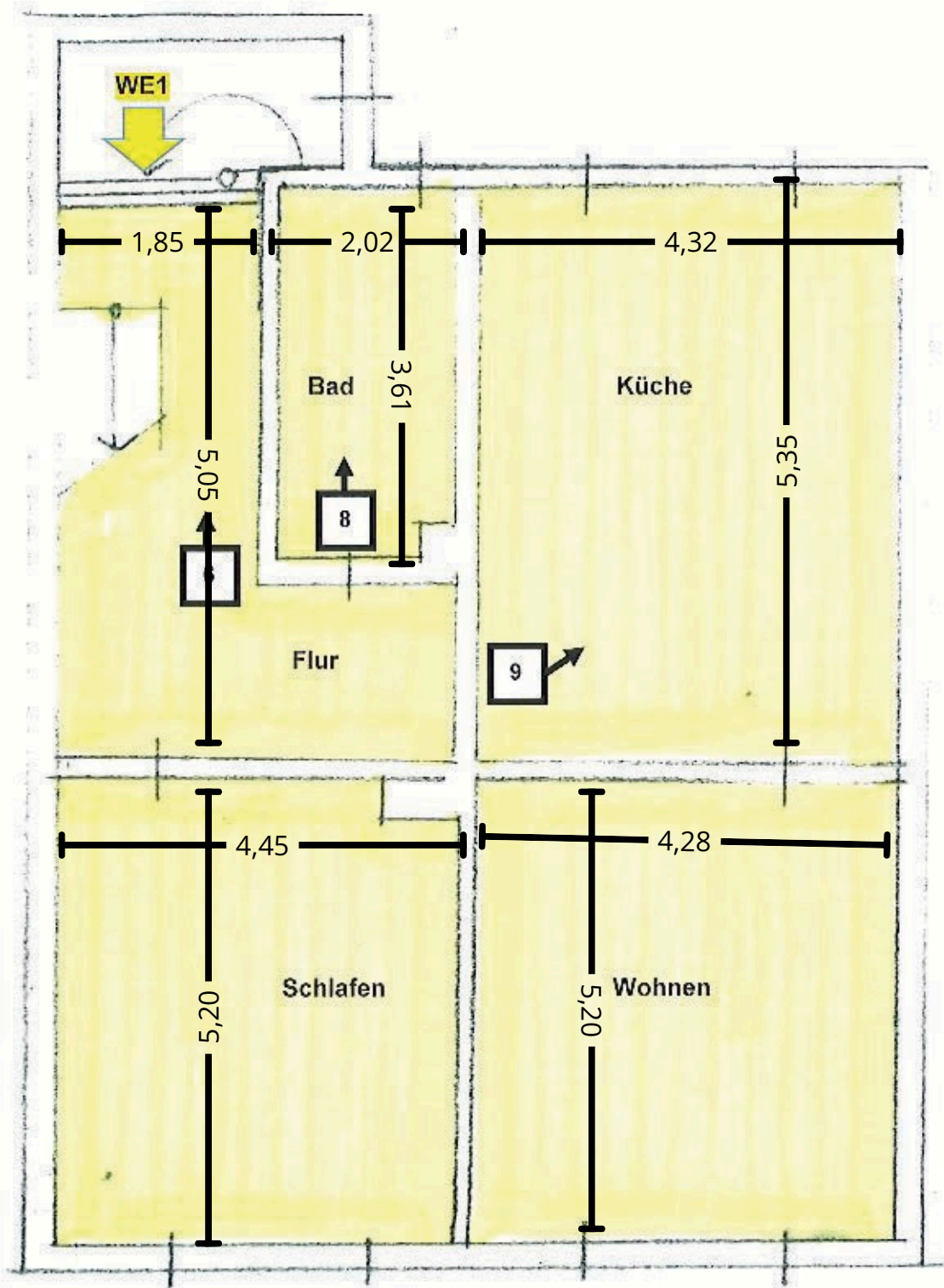

1. Dachgeschoss

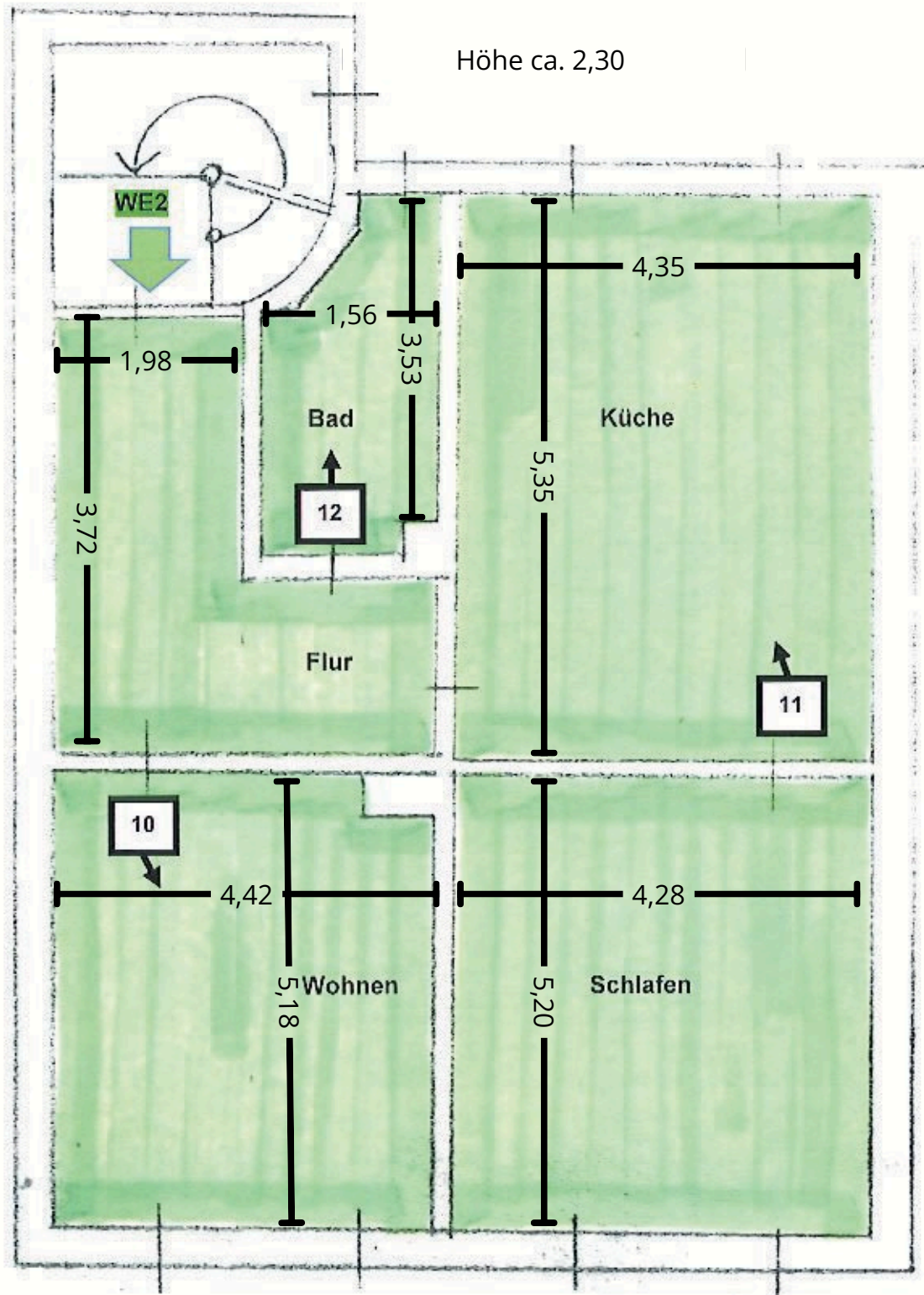

2. Obergeschoss

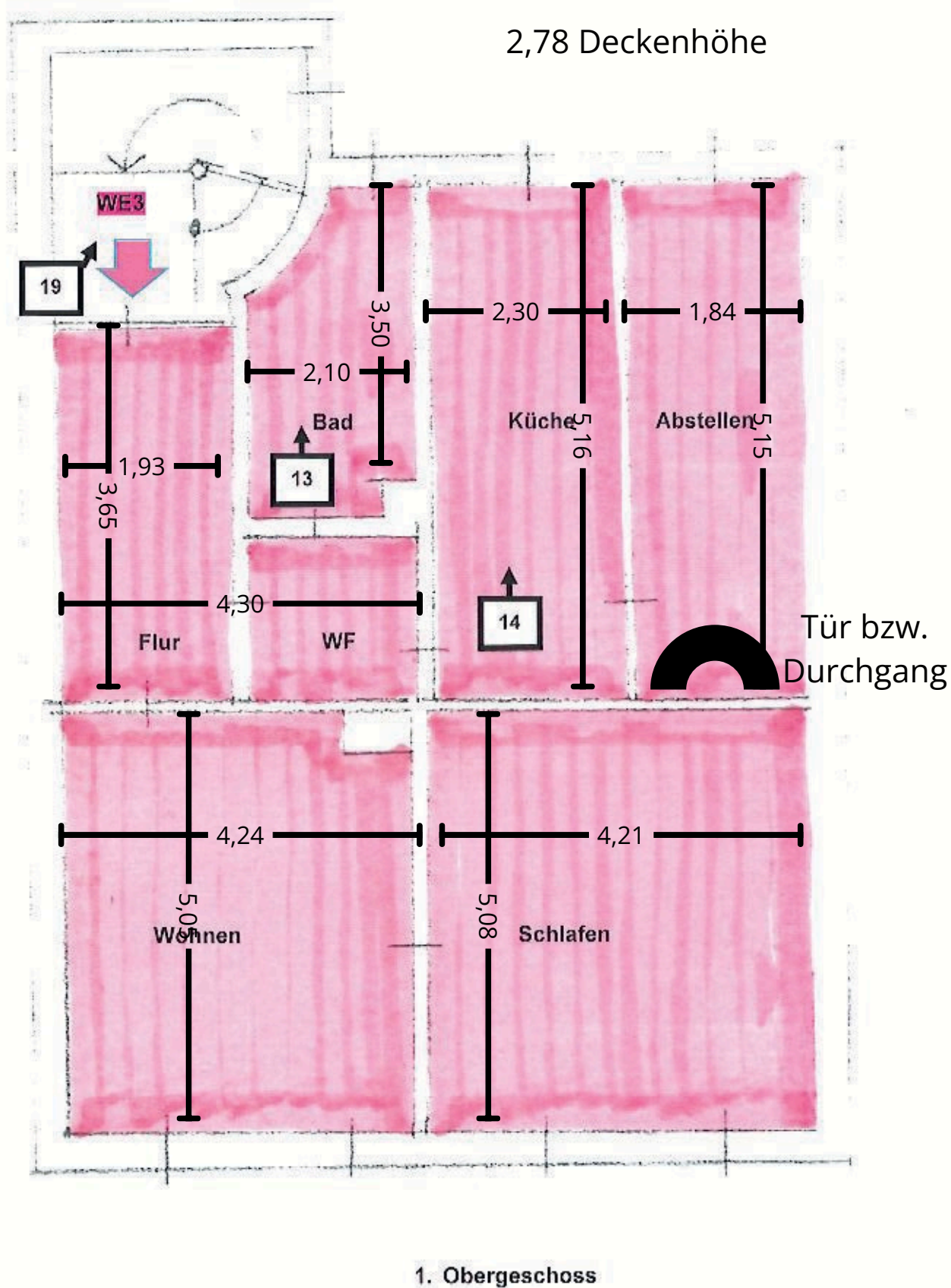

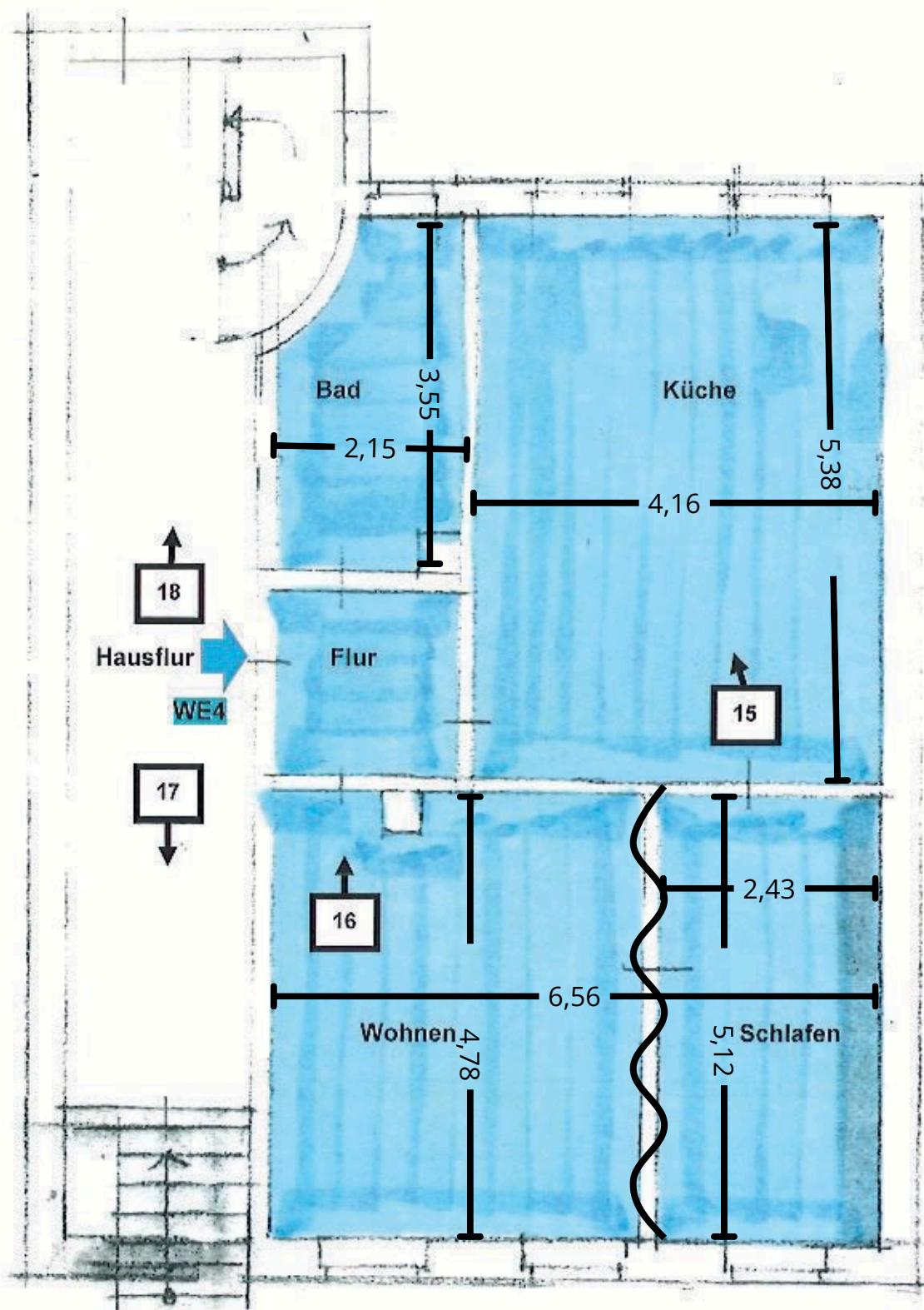

Erdgeschoss

HINTERHAUS

