

Anlage 3

4

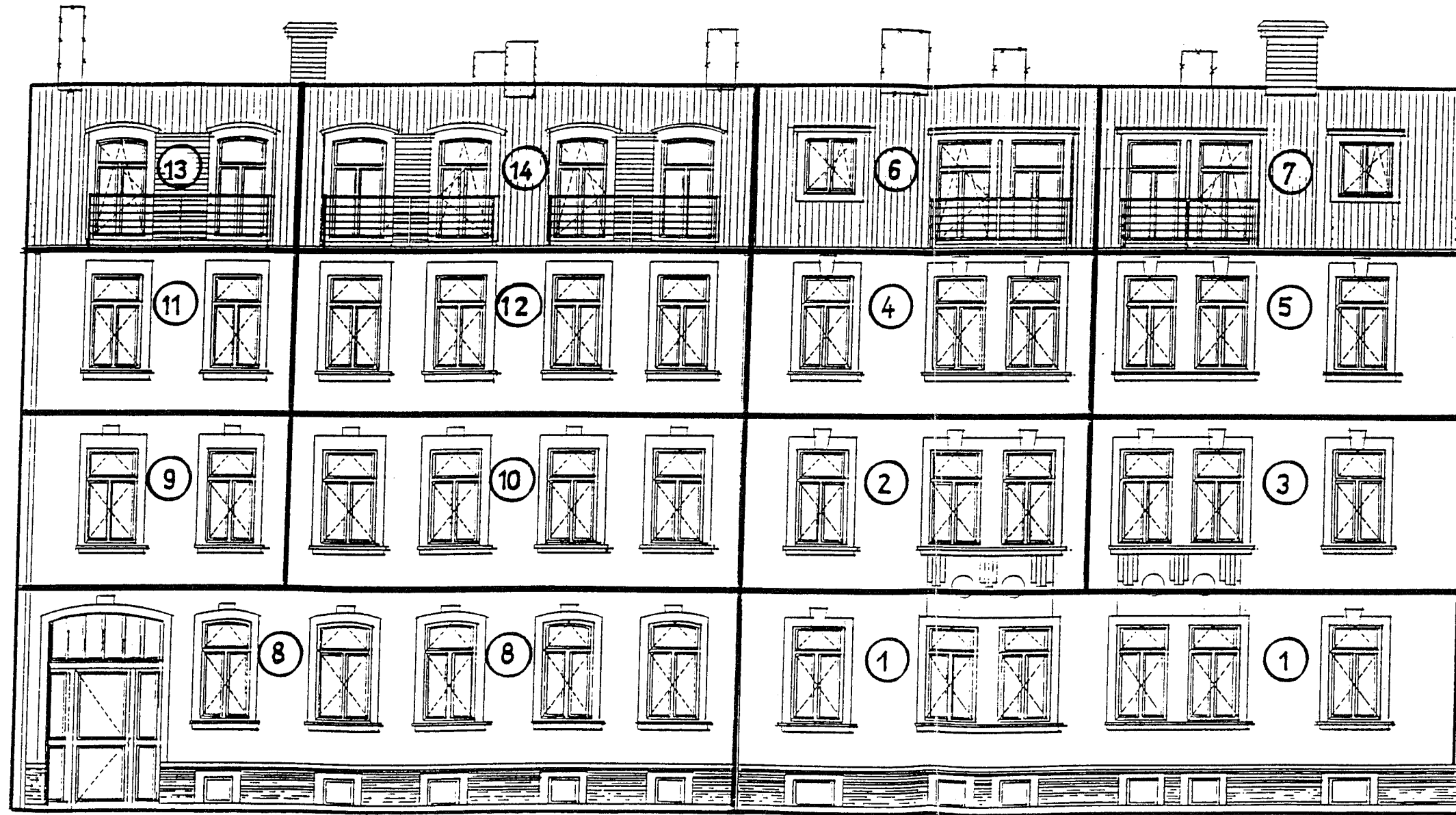

Aufteilungsplan 10. NOV 1993
 zur Bescheinigung vom
 des Landratsamtes Glauchau
 - Untere Bauaufsicht -
 Glauchau, *Blitz*
 Landratsamt Glauchau
 Untere Bauaufsicht



± 0.00 OKFF = U.NN

BRH	BRÜSTUNGSHÖHE OKFF	FF	FERTIGFUSSEN
RO	ROHÖCKE	LOT	LÖTLÖTUNG
OK	OKKERTE	ROT	ROTTSCHEITUNG
UK	UNTERKANTE	T30-1	FEUERHEMMENDE TUR, EINFLUGLIG
UZ	UNTERZUG	T30-2	FEUERHEMMENDE TUR, ZWEIFLUGLIG
OD	DECKENDURCHBRUCH	T90	FEUERHEMMENDE FEUERBESTÄNDIGE TUR, EINFLUGLIG
DA	DECKENAUSSPARUNG	TS-1	FEUERBESTÄNDIGE TUR, EINFLUGLIG
DD	DECKENDURCHBRUCH		
DS	DECKENSCHLITZ		
FR	FÜTTERSCHNITZ	ELT	ELEKTRO
UD	UNTERZUGDURCHBRUCH	WZG	HEIZUNG
WA	WANDAUSSPARUNG	LFT	LUFTTECHNIK
WO	WANDDURCHBRUCH	SAN	SANITÄR
WS	WANDSCHLITZ	TEL	TELEFON
F	FEUERLOSCHREIN- RICHTUNG		

—	GESCHOSS / RAUMNR.	▽	OKFF
○	SCHNITT NR. ZEICHN. NR.	▽	OKRD
○	DETAIL NR. ZEICHN. NR.	▽	ÄNDERUNG LE. INSKIZ. IN TAB.
○	OKFF		
○	OKRD		

DER DAUERHER
 DIE ARCHITEXTEN

ALLE MASSE SIND AM BAU VOM AUFTRAGNEHMER ZU PRÜFEN

ADH ARCHITEXTURELIER - DUBBICK - HIERSIG
 NILS S. DUBBICK ARCHITEXT - FBK 30A
 DR.-ING. THILO G. HIERSIG ARCHITEXT YFA
 FLINGER STR. 3 DUSSELDORF 1 (0211) 3074172
 TELEFAX (0211) 125052

GESELLSCHAFT FÜR SCHLUSSELFERTIGBAU
 mbH
 SAHMSTR.
 MFH KARL-SCHIEFER-STR. 60-62
 40670 MEERANE
 0-9612 MEERANE

ANSICHT SÜDEN 62, 60

PLANNR. *L*

VERB. / ÜM. *L* MASSST. 1:200

HAUSNR. 62

HAUSNR. 60

ANSICHT VON SÜDEN



1/11/1997